

I.

No... svaniti non sono i sogni, e cedo
e m'abbandono a le carezze loro:
chiudo li occhi pensosi, e ti rivedo
come in un nimbo di faville d'oro!
Tu mi sorridi amabilmente, e chiedo
de' lunghi affanni miei gentil ristoro!
A le dolci lusinghe ancora io credo
al ricantar de le speranze in coro!

Ecco... io tendo le mani! ecco al rapito
pensier già tutto esulta, e un vivo foco
di sospir, di desio corre le vene!...
Ma tu passi ne l'aere, al par di lene
nuvola dileguante a poco a poco
per lontano orizzonte indefinito!

I

dolce ed espressivo.

(♩ = 69)

p *espressivo.*

p
No... sva - ni - ti non so - noi so - - gni, e

ce - do, e m'abban - do' - no a le ca - rez - ze lo - - ro:

chiudo li oc - chi pen - so - si, e ti ri - ve - do co - me in un

nim - bo di fa - vil - le d'o - - - - ro!

mf
Tu mi sor - ridi a - ma - bilmen - te, e

chie - do de' lunghi affanni miei gentil ri - sto - ro! A le dolci lusinghe an -

cres

-cora i cre - - do a' l ri-can-tar de le spe - ranze in co - - ro!

cres

passionato.

F.

ANIMATO. *accelerando .*

Ec - co... io tendo le ma-ni! ecco a' l ra -

f *ANIMATO.* *accelerando*

e crescendo a poco a poco

- pi - to pensier già tutto esul - - ta, e un vi - vo fo - co di sospir, di de -

e crescendo a poco a poco

-sio cor-re le ve-ne!

I.^o TEMPO. *con calma.*

Ma... tu pas-si ne l'a-e-re, a'l par di le-ne

I.^o TEMPO.

nu-vo-la di le-guan-te..... a po-co a po-co, per lon-

-ta no o-riz-zon-te..... in-de-fi-ni-

- to!....

espressivo. *pp*

II

CANTO

(♩ = 72)

ALLEGRETTO
CON MOTO.

poco marcato.

Can-ta-va il ru-scel-lo la ga-ia can-

legatissimo.

- zo - - - - ne, can-ta-va-no i

ra-mi la fe-sta d'a-pri - - - - le....

f
O pri - - ma - - ve - - ra, o

mf

ful - gi - da sta - gio - - ne, o bel tem - po gen -

f

p

- ti - - - - - le!

f

p

p

p

Va - ga - van pe' l cie - lo fa - le - ne lu - cen - - -

- ti, va - ga - van su' pra - ti, li - ban - do o - gni

fio - - - re... 0

pri - ma - ve - ra, o gior - ni sor ri -

- den - ti, o bel tem-po d'a - mo - - -

- re!

poco marcato.

POCO MENO.

A - vea ca - rez - ze d'a - li - ti o - gni sen - tie - ro;

f largamente.

s'intrecciavano i cespi inna - mo - ra - ti... Oh... la pa - ce fe -

- del de la fo - re - sta! Oh il..... so - a - ve mi -

f *espressivo.*

dolce.

- ste - ro! Sovra l'mio vol - to pal - li - do, sopra la bru - na

dim. *f*

te - sta, candidi e pro - fu - ma - ti, co - me n'emo di -

rinforz: p riten: 1^o TEMPO.

- vi - no, pio - ve - ano i pe - ta - li del bianco spi

col canto. P 1^o TEMPO.

- no!

poco marcato.

legatissimo.

Can - ta - va il ru -

p

- scel - lo la ga - ia can - zo - - - - ne

can - ta - van fra' ra - mi me - lo - di - che vo - - - -

MENO. *f*

- ci.... O pri - ma - ve - ra, o ra - pi - da sta -

f MENO.

1^o TEMPO. MENO. *f*

- gio - ne, o rei.....gior - ni ve -

1^o TEMPO. *f* MENO.

1^o TEMPO.

- lo - ci!

f 1^o TEMPO.

musical score system 1

sempre legato.

dim:

f

musical score system 2

poco marcato.

f

musical score system 3

poco riten

pp

pp

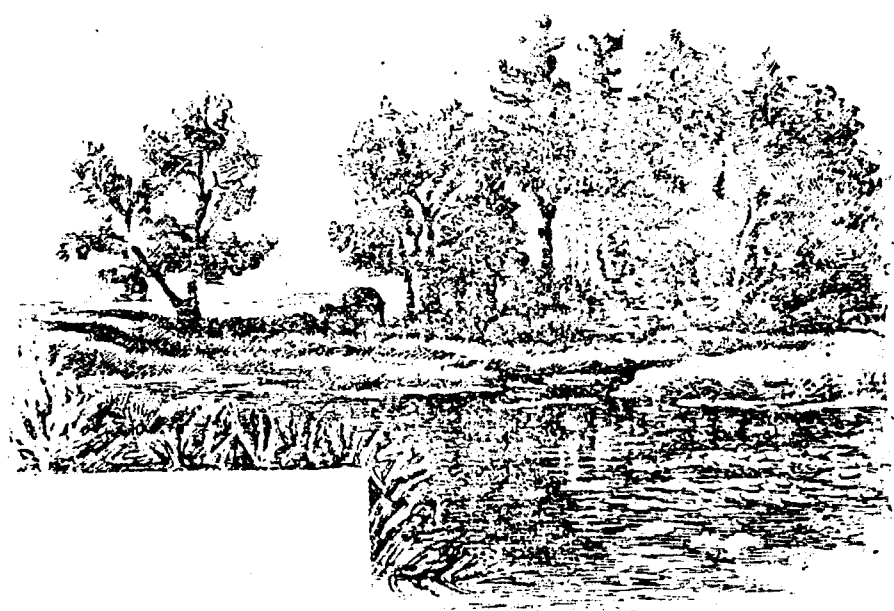

III.

- Fior di ginestra,
io sono lo scolar, voi la maestra:
guardandovi ne 'l volto tutto imparo.
voi la maestra siete, io lo scolaro -

Così dicea la dolce serenata,
così dicea la serenata mesta...
Dunque, su 'l volto mio,
imparasti l'oblio?

- Fior di viola,
sconsolata fra tutte è un'alma sola:
su 'l suo sentier non brilla amor nè speme.
- Vogliamo, o bella, far la strada insieme?

Così dicea la dolce serenata,
così dicea la serenata mesta...
- Vogliamo, o bella, far la strada insieme?

Ed ora ove se' tu? Vedi, son sola
e piango, e piango, e piango l...

III

CANTO

(♩ = 72)

ANDANTINO.

ALLEGRO GIUSTO. (♩=80)

poco riten.

mf

sf

f

mf staccato.

f

mf

sf

dim.

f

f

- Fior di gi - ne - stra, io so - no lo sco -

f
 io lo sco - la - - - - - rol -

POCO MENO.

Co - si di - ce - a la dol - ce se - re - na - ta, co - sì di -

f *POCO MENO.*

- ce - a la se - re - na - ta me - - - sta.... Dun - que,

cres.

su'l vol - to mi - o, im - pa - ra - sti l'o - bli - - - o?

dim: *f*

1^o TEMPO.

1^o TEMPO. - Fior di vi - o - la,

mf

f

scon - so - la - - - ta fra tutte è un' al - - ma

so - la: sul suo sen - tier non bril - la a - -

- mor nè spe - - me

p espressivo.

-Vo-gliamo, o bel - - la, far la strada in - sie - me? -

POCO MENO (come prima)

Co - sì di - ce - a la dol - ce se - re - na -

p POCO MENO (come prima)

riten.

-ta, co - sì di - ce - a la se - re - na - ta me - - sta...

riten.

ff a tempo, ma più lento.

-Vo-gliamo, o bel - la, far la strada in - sie - me? -

ff a tempo, ma più lento.

ff sostenuto.

in tempo
mf

mf
Ed o - - - ra.... o - ve sei tu?

mf

Ve - di, son so - la! e

largamente.
f

accelerando un poco.

pian - - - go, e pian - - - go,

accelerando un poco.

sosten.

e pian - - - go!...

a tempo.

sosten. *mf*

riten. *ten:*

ten:

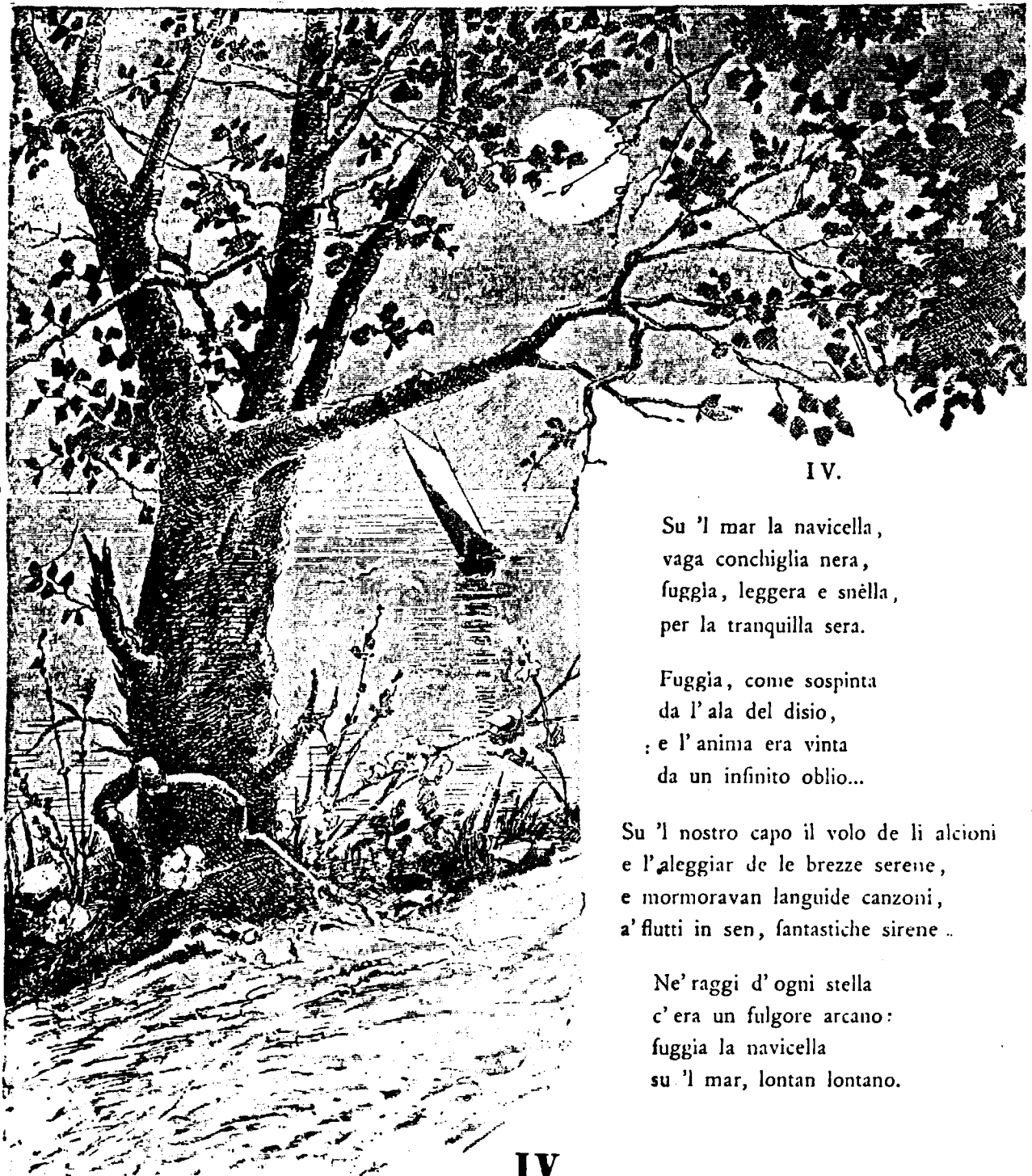

IV.

Su 'l mar la navicella,
vaga conchiglia nera,
fuggia, leggera e snella,
per la tranquilla sera.

Fuggia, come sospinta
da l'ala del disio,
e l'anima era vinta
da un infinito oblio...

Su 'l nostro capo il volo de li alcioni
e l'aleggiar de le brezze serene,
e mormoravan languide canzoni,
a' flutti in sen, fantastiche sirene ..

Ne' raggi d' ogni stella
c'era un fulgore arcano:
fuggia la navicella
su 'l mar, lontan lontan.

IV

CANTO

(♩ = 68)

ALLEGRETTO
CON MOTO.

sentito. *cres...*

legato.

p
Su'l mar ta na - vi - cel - la, va - ga con - chi - glia

ne - ra, fug - gia, leg - ge - ra e snel - la, per la tranquil - la

mf

se - ra. Pa - re - a co - me so - spin - ta da l'a - la del di -

- si - o, e l'a - ni - ma e - ra viu - ta da un in - fi - ni - to o -

- bli - - - - o....

f *mormorand.* *cres:* *f*

p

Su'l no - stro ca - pol vo - lo delia - ciò - ni

f e legato.

e l'a - leg - giar de le brez - ze se - re - - -

pp

.. ne, e mor - mo - ra - van lan - guide canzo - ni,

pp

a' flutti in sen, fan - ta - stiches i - re

- ne....

mf

mf

Più vi - vo, in o - gui

stel - la, e'era un fui-go - re ar - ca - no: fug - gi - a la na - vi -

cres:

- cel - la, su'l mar, lon-tan lon - ta - - - no

f *dimin:*

....

pp

legato.

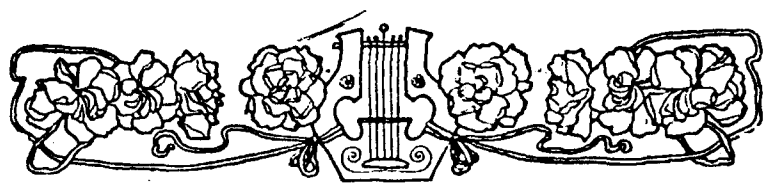

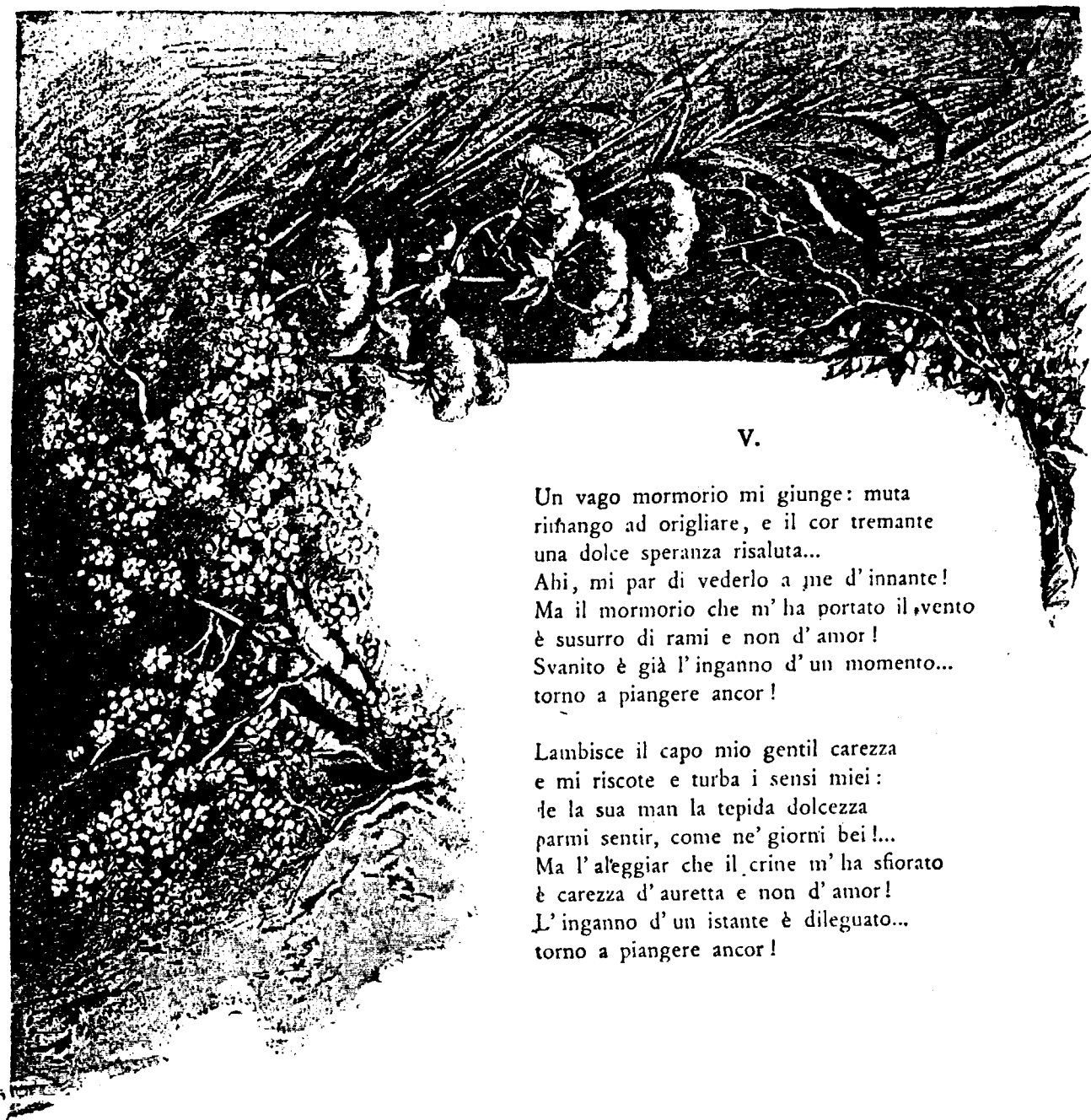

V.

Un vago mormorio mi giunge: muta
riufango ad origliare, e il cor tremante
una dolce speranza risaluta...
Ahi, mi par di vederlo a me d'innante!
Ma il mormorio che m' ha portato il vento
è susurro di rami e non d'amor!
Svanito è già l'inganno d'un momento...
torno a piangere ancor!

Lambisce il capo mio gentil carezza
e mi riscote e turba i sensi miei:
de la sua man la tepida dolcezza
parmi sentir, come ne' giorni bei!...
Ma l'alleggiar che il crine m' ha sfiorato
è carezza d'auretta e non d'amor!
L'inganno d'un istante è dileguato...
torno a piangere ancor!

V

CANTO

(♩ = 52)

ANDANTE.

espressivo.

mf

ff
con Ped.

ff

Un va - go mor - mo - rio mi giun - ge:

mf animando a poco a poco.

mu - ta, ri - mango ad o' - ri - glia - re, e il cor tre - mán - te

mf animando a poco a poco.

V^o ff *passionato.*

n - na dolce speran - za ri - sa - lu - ta: ahi, mi par di ve -

cres.

MOSSO. *f*

_der_lo a me d'in_nan - - te! Mail mor_mo -

MOSSO.

_rio che m'ha por.ta.to il ven - to è su_sur_ro di ra - mie non d'a -

1° TEMPO. (andante.)
largamente. *f*

_mor!..... Sva - ni - - to è già l'in_gan_no d'un mo -

f 1° TEMPO. (andante.)

ten:
 - men - to: tór.no a pian.ge - re an - cor!....

col canto.

pp
 Lam - bisce il ca - po mio gen - til carez - za,

mf *animando a poco a poco.*
 e mi ri - sco - - te, e turba i sen - si mie - i:

espressivo.
mf animando a poco a poco.

f *passionato.*

de la sua man la te - pi - da dolcez - za par - mi sentir, come

MOSSO. *f*

ne' gior - ni bei..... Ma l'a - leg -

MOSSO.

- giar che'l cri - ne m'ha sfio - ra - to è ca - rez - za d'an - ret - ta e non d'a -

1^o TEMPO (andante.)
largamente.

- mor!..... l'in - gan - - no d'un i - stan - te è di - le -

3 3 3

1^o TEMPO (andante.)

- gua - to.... tor - no a pian - ge - re an - cor!...

ten: .

col canto.

espressivo.

f pp

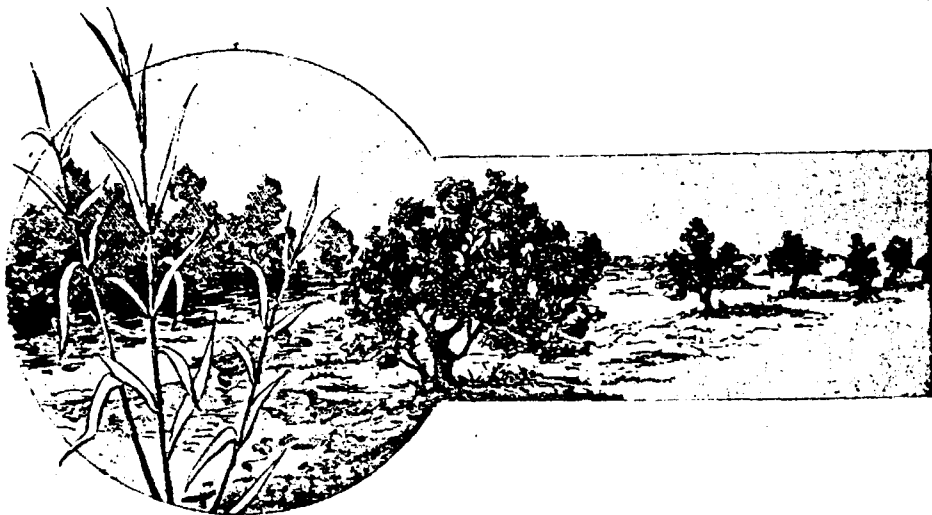

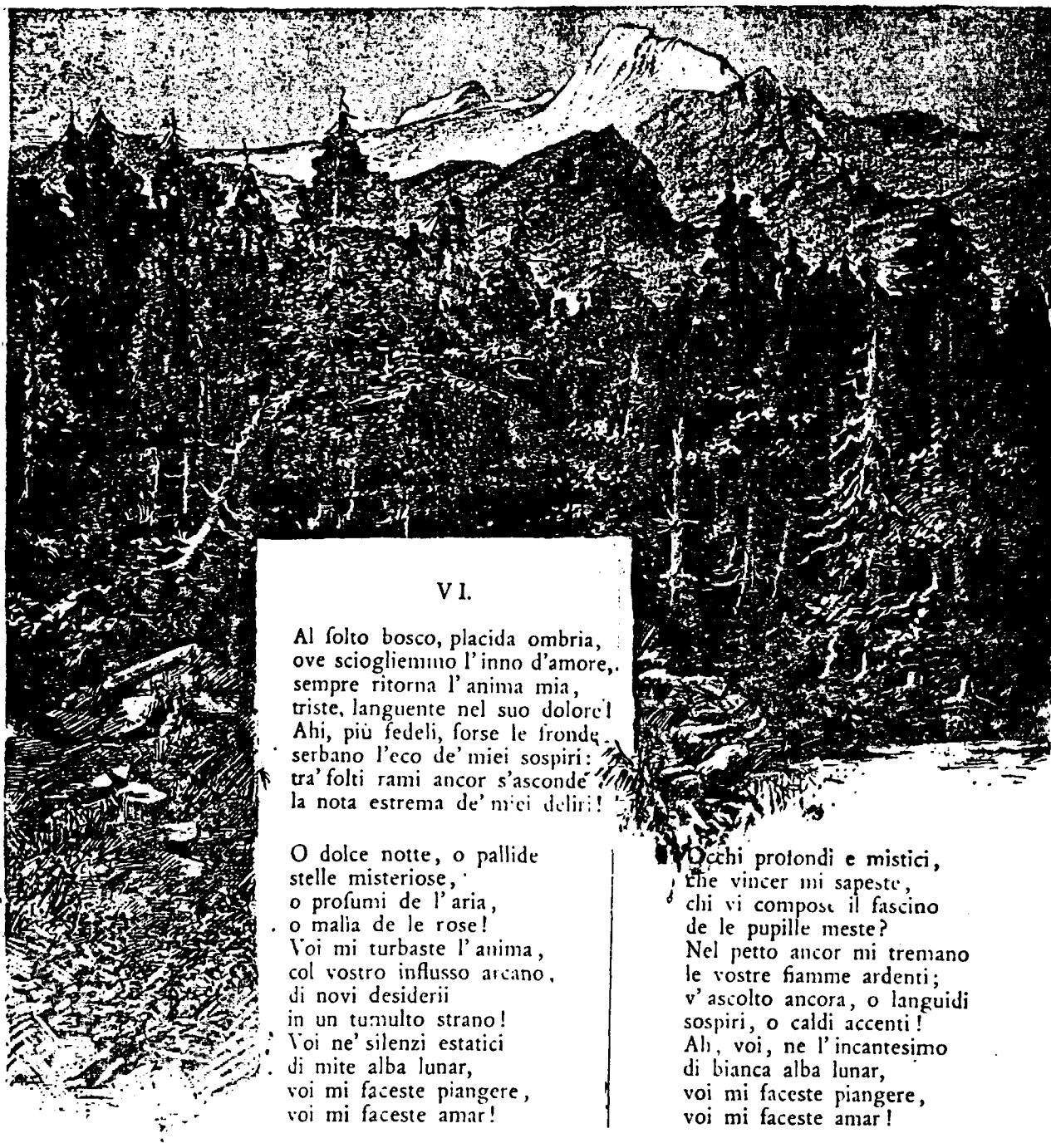

VI.

Al folto bosco, placida ombria,
 ove sciogliemmo l'inno d'amore,
 sempre ritorna l'anima mia,
 triste, languente nel suo dolore!
 Ahi, più fedeli, forse le fronde
 serbano l'eco de' miei sospiri:
 tra' folti rami ancor s'asconde
 la nota estrema de' miei deliri!

O dolce notte, o pallide
 stelle misteriose,
 o profumi de l'aria,
 o malia de le rose!
 Voi mi turbaste l'anima,
 col vostro influsso arcano,
 di novi desiderii
 in un tumulto strano!
 Voi ne' silenzi estatici
 di mite alba lunar,
 voi mi faceste piangere,
 voi mi faceste amar!

Occhi profondi e mistici,
 che vincer mi sapeste,
 chi vi compose il fascino
 de le pupille meste?
 Nel petto ancor mi tremano
 le vostre fiamme ardenti;
 v'ascolto ancora, o languidi
 sospiri, o caldi accenti!
 Ah, voi, ne l'incantesimo
 di bianca alba lunar,
 voi mi faceste piangere,
 voi mi faceste amar!

VI

CANTO.

(♩ = 72)

ANDANTINO
 CON MOTO.

f *espressivo*

mf poco sosten:

bo - sco, pla - cida om - bri - - a, o - ve sciogliemmo l'inno d'a -

a tempo.

mo - re, sem - pre ri - tor - na l'a - ni - ma mi - - a

1^o a tempo.

tri - ste, languen - te, nel suo do - lo - re! Ah!... piú fe -

- de - li, for - se, le fron - de ser - ba no l'e - co de' miei so - spi - ri:

f *cres. ed accel.*

f accel......

an - cor, fra' ra - mi, for - se, s'ascon - de la

f

riten. **TRANQUILLO**
a tempo

no - ta e - stre - ma de' miei de - li - ri! 0 dol - ce

riten. *f* **TRANQUILLO**
a tempo

not - te! o pal - li - de stel - le mi - ste - ri - o - se!

o pro-fu - mi de l'a - - ria! o ma-li - a de le

ro - - se! voi mi tur-ba-ste l'a - nima, col

vo - stro in-flusso ar - ca - no..... di no-vi de - si -

- de - ri - i..... in un tu - mul - to stra - - no!

Animando a poco a poco sino alla fine

mf

Voi, ne' si - lenzi e - sta - ti - ci..... di mi - te al - ba lu -

p Animando a poco a poco sino alla fine

- nar, voi mi fa - ce - ste pian - ge - re, voi

cres.....

f

3

3

Ped.

mi fa - ce - ste a - mar!

passionato

p

mf

3

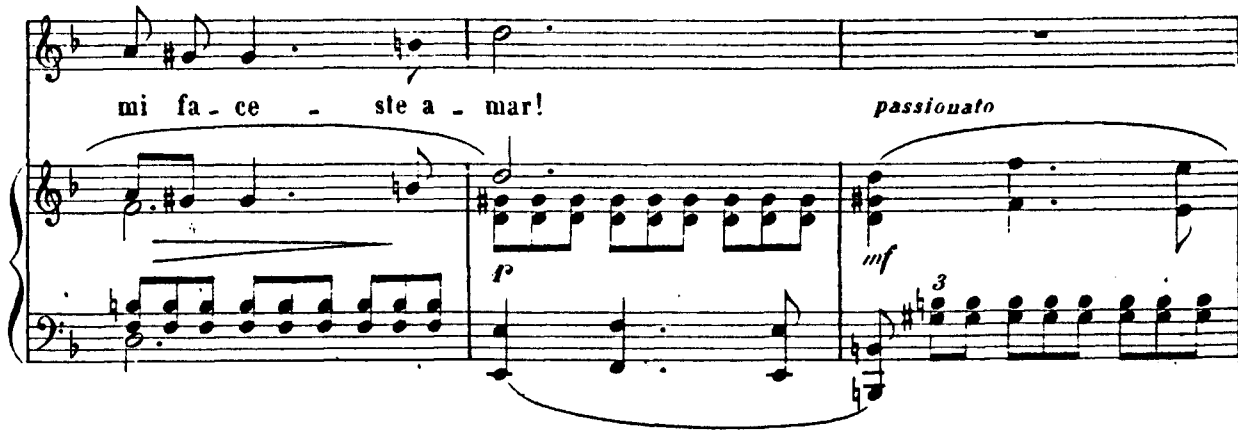

cres.....

3

3

mf

Oc - chi pro - fondi e mi - sti - ci, che vin - cer mi sa -

p

cres.....

- pe - ste, chi vi com - po - se il fa - scino.....

cres.....

f

..... de le pu - pil - le me - ste?..... Nel pet - to an - cor mi

f

tre - mano..... le vo - stre fiamme ar - den - ti.....

mf v'a-scol-to an-cora, o lan-gui-di so-spi-ri, o cal-di ac-
cres.....

-cen-ti! Ah! voi ne l'in-cau-te-si-mo.....
f
cres.....

..... di bianca al-ba lu-nar..... voi mi fa-ce-ste
largamente.....
largamente.....

pian-ge-re, voi mi fa-ce-ste a-mar.....
ten. *a tempo*
col canto
a tempo *mf*

mf

Oc - - - chi pro - fon - di e

riten. *tempo*

mi - stici, voi mi fa - ce - ste a - mar.....

riten.

a tempo

ALLEGRO AGITATO

ff

MENO

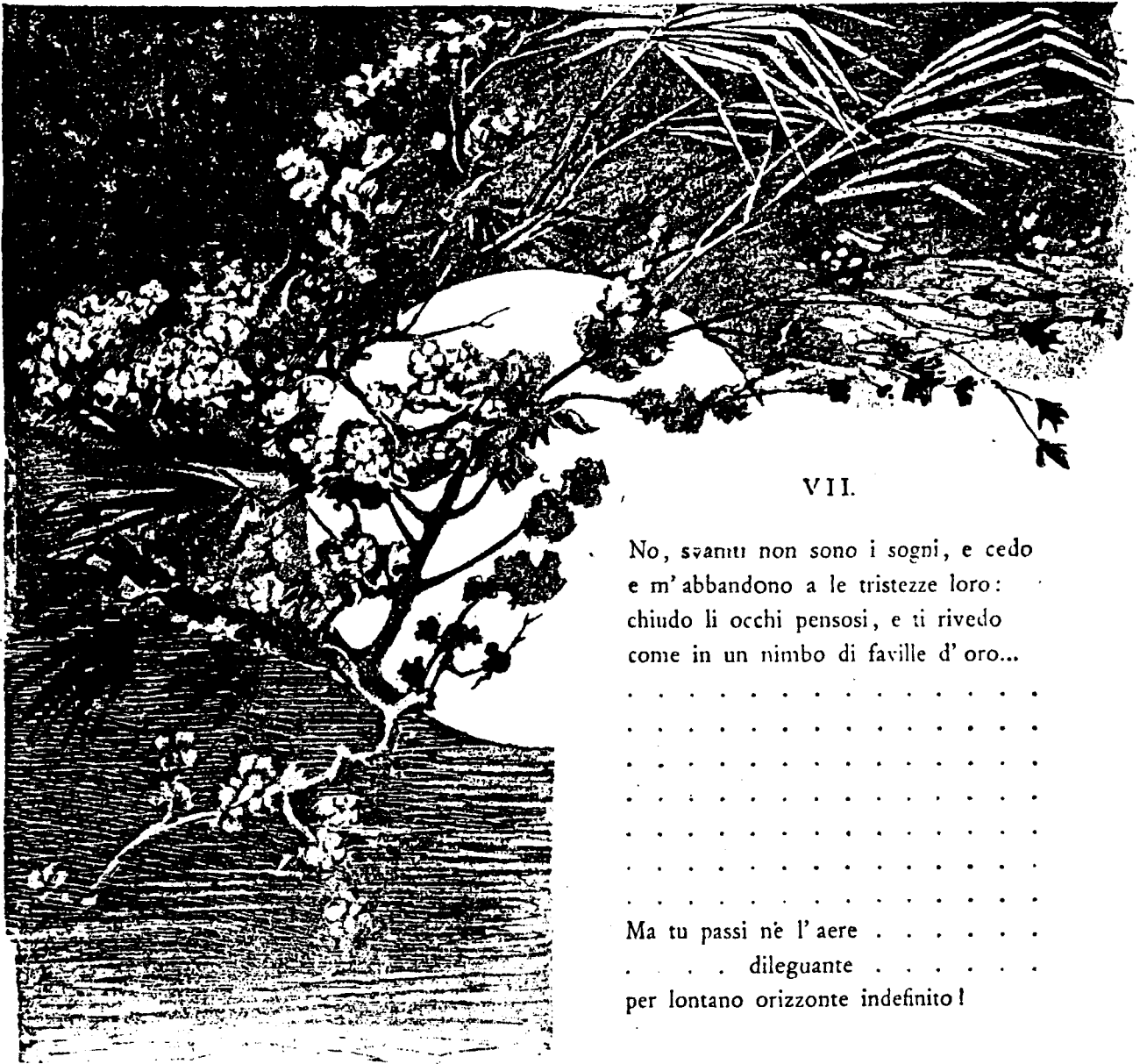

VII.

No, svaniti non sono i sogni, e cedo
 e m'abbandono a le tristezze loro:
 chiudo li occhi pensosi, e ti rivedo
 come in un nimbo di faville d'oro...

Ma tu passi nè l'aere
 dileguante
 per lontano orizzonte indefinito!

VII

CANTO

(♩ = 69)

ANDANTINO

f *espress.*

f

No, sva -

- ni - ti non sono i so - gni, e ce - do, e m'ab - ban -

- do - no a le tri - stez - ze lo - ro; chiudo li oc - chi pen -

- so - si, e ti ri - ve - do, co - me in un nim - bo di fa - vil - le

riten. *a tempo*
d'o - - - ro!

riten. *pp* *a tempo* *poco marcato*

POCO PIÙ MOSSO

1^o TEMPO (ANDANTINO) (♩ = 69)

Ma...tu pas - si ne l'a - e - re di - le -

1^o TEMPO (ANDANTINO) (♩ = 69)

espress. *dim.*

- guan - te per lonta - no..... o - riz-

- zon - te in - de - fi - ni - to!

pp *poco riten.*

